

ESSER III

Allocation Plan for La Fe Preparatory



The Elementary and Secondary School Emergency Relief Fund (ESSER) was authorized in the American Rescue Plan (ARP) signed into law March 2021. This one-time fund will expire September 30, 2024.

The intent of the program is to **safely reopen** and sustain **safe operation of schools** and address the **impact** of the coronavirus pandemic **on students**.

Total Allocation: \$969,554

ACCELERATED LEARNING

\$751,550



RESOURCES AND TOOLS

\$45,000

SAFE RETURN TO SCHOOL

\$10,000

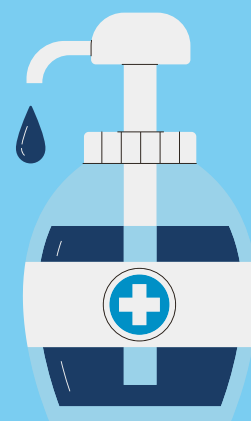

SOCIAL EMOTIONAL LEARNING & FAMILY SUPPORT

\$7,000



PLEASE SUBMIT YOUR FEEDBACK
YOUR OPINION MATTERS TO US

[Click here for survey link](#)



ESSER III



Plan de asignación para La Fe Preparatory

El Fondo de Auxilio para las Primarias y escuelas Secundarias (ESSER) fue autorizado por la ley del Plan de Rescate Americano (ARP) que se firmó en marzo del 2021. Estos fondos de una sola vez, se van a expirar el 30 de septiembre del 2024.

La intención del program es **reabrir** las escuelas de **forma segura**, y mantener la **operación segura** de las escuelas, y abordar el **impacto** de la pandemia del coronavirus en nuestros **estudiantes**.

Asignacion Total: \$969,554

APRENDIZAJE
ACELERADO

\$751,550

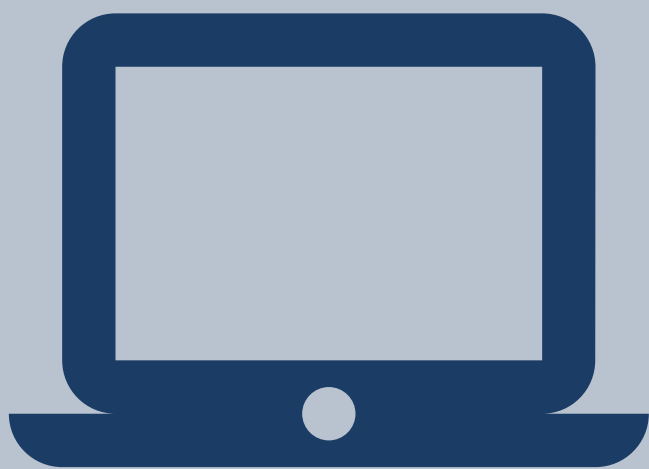

RECURSOS Y
HERRAMIENTAS

\$45,000

REGRESO A LA
ESCUELA SEGURO

\$10,000

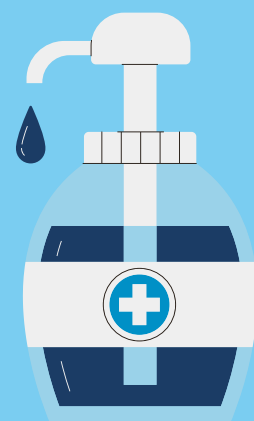

APRENDIZAJE
SOCIOEMOCIONAL &
APOYO FAMILIAR

\$7,000



POR FAVOR ENVÍE SUS COMENTARIOS SOBRE EL PLAN
SU OPINION ES IMPORTANTE PARA NOSOSTROS

[Haga clic aquí para el enlace de
la encuesta](#)

